R8年度熊本大学公開講座

募集中

仕事・学習・趣味の
効率化・充実のための

AIを使ってみたい！

生成AIの使い方入門講座

初心者向け

何から始めたらいいの？

第2回 R9年

1/31(日) 9:00～16:00

会場：熊本大学 教育学部棟

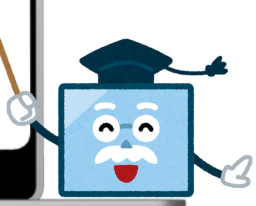

4月に第1回を実施し、大好評だった講座を再び実施します！

対象者

・AIを使ったことがない方
・ 基本的な操作方法を知りたい方等、
どなたでもご参加いただけます。

参加費・持参物

6,700 円（お振込み先等は後日お知らせします）

ノートPC、タブレット等をご持参ください。

内　容

１限目 ： 生成AIについて知る（使い方と留意点）
２限目：生成AIの操作方法（ChatGPT、Gemini）
３限目：様々なAIツールを使う（Notebook LM、Suno AIなど）
４限目：生成AIを使った仕事・学習・趣味の効率化・充実

AIは日々急速に進化しますので、前回受講された方のご受講も歓迎いたします。

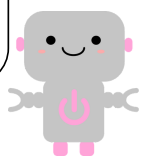

講　師

本吉 大介
熊本大学教育学研究科
准教授

特別支援教育、臨床心理学を軸に障害がある人への教育、支援について研究をしている。生成AI技術を活用し、授業計画や学習指導案などを共に考えてくれるAIチャットボットを開発し、教員支援も行っている。

財満 昭彦
Yu-tech AIソリューション
代表

特別支援学校の教員を定年退職後、学校現場での実務経験を活かした学校DXの研究支援に従事。
学校現場のニーズに応じたAIツールの開発を行っている。

お申込み

お申し込みはこちらから
〆切 **12/23**

問合せ先

熊本大学 研究・社会連携部 地域中核事業課
社会共創推進担当　公開講座担当
manabou@jimu.kumamoto-u.ac.jp
096-342-3144（平日9:00～16:00）

※なお、開講できる人数に達しなかった場合は開講を取り止めますので、ご了承ください。