熊本大学就職支援課

公募型インターンシップ等に参加する学生は インターンシップ参加届の提出と 保険への加入が必要です！

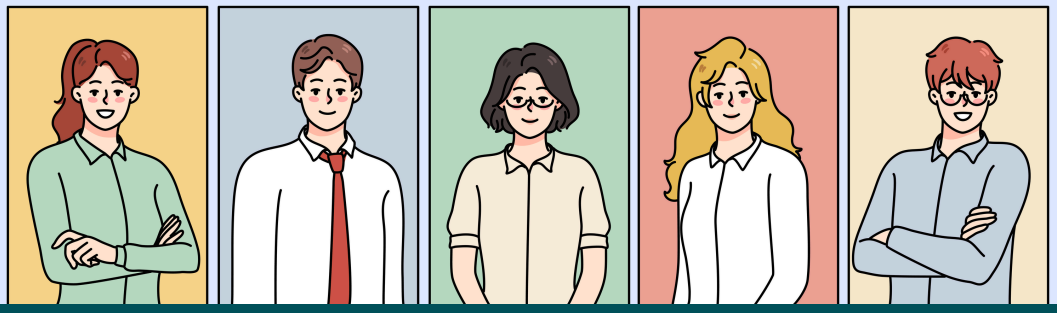

公募型インターンシップ等とは大学を通さずにナビサイトや企業官公庁へ直接申し込むインターンシップ、キャリア教育、オープン・カンパニー全てです。

1 保険の加入は必須

保険は傷害保険（自分がケガをした場合）と、賠償責任保険（相手に傷害を負わせた場合）の２種類に加入する必要があります。保険に加入しない場合、それらの補償がされません。受入先から加入が求められます。

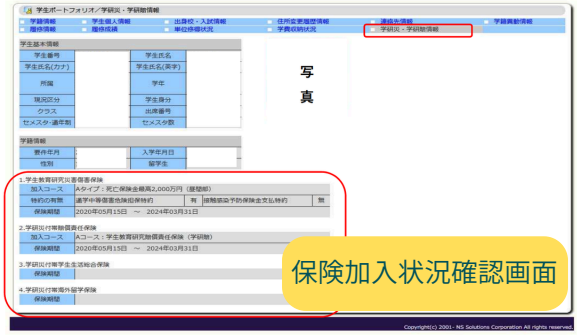

2 加入状況の確認

学生教育研究災害傷害保険（略称「学研災」）の加入状況について、SOSEKIにて確認出来ます。SOSEKIにログイン後『学研災・学生賠償情報』を確認してください。なお熊本大学生協にて案内している保険については、SOSEKIからは確認出来ません。大学生協へお問い合わせください。

Kumamoto University Moodle

3 参加届提出方法

Moodle内の20XX年度（XXは当該年度）インターンシップ参加届フォームから、「アンケートに答える」をクリックしてご提出ください。

※複数のインターンシップに参加する場合は、インターンシップごとに提出が必要です。
※参加届けの未提出や記入の不備があった場合、保険の適用外になる可能性があります。

4 保険加入証明書

保険加入証明書が必要な方は下記URLより申請下さい。
https://fgc.jimu.kumamoto-u.ac.jp/GHKShomei

【お問い合わせ先】

★学研災について★
熊本大学学生支援部学生生活課（生活支援担当）
Tel:096-342-2723
E-mail:gag-kosei@jimu.kumamoto-u.ac.jp

★インターンシップ参加届について★
熊本大学学生支援部就職支援課
Tel:096-342-2120
E-mail:gas-syuki@jimu.kumamoto-u.ac.jp